



WORKWEAR



WORKER 210 POLO

REF: PORA210WK

Tejido piqué. Tapeta con dos botones.
Bocamanga y cuello en canalé.
Aberturas laterales.
210 g/m² aprox.
65% Poliéster / 35% Algodón
GM - 85% Algodón / 15% Viscosa



WH
GM
BK
RD
BU
SK
RB
NY
KG
BG

S	52/70
M	54/72
L	56/74
XL	60/76
XXL	64/82
3XL	68/88
4XL*	72/92
5XL*	76/96

KING SIZE

REF: PORAWKKS



WH
BK
RB
NY

POLOS

LADY WORKER POLO

REF: POPL200WK

Tejido piqué. Tapeta con tres botones.
Bocamanga y cuello en canalé.
Aberturas laterales.
200 g/m² aprox.
65% Poliéster / 35% Algodón
GM - 85% Algodón / 15% Viscosa



S	42/61
M	44/63
L	46/65
XL	48/67
XXL	50/69
3XL	54/73

WH
GM
BK
RD
BU
SK
RB
NY
KG
BG

SUDADERAS

Colores en talla 3XL*

WH	GM
AS	BK
GM	RB
GF	NY
N CHC	KG
BK	
SY	
OR	
RD	
BU	
RP	
PK	
PU	
SK	
AQ	
RB	
NY	
KG	
AP	
BG	
FG	
KH	



UNISEX SWEATSHIRT REF: SWRA290

Doble costura en cuello, puños y bajo.
1x1 canalé con lycra en puños y bajo.
290 g/m² aprox.
65% Poliéster / 35% Algodón



XS	51/63
S	54/66
M	57/69
L	60/72
XL	63/76
XXL	66/78
3XL*	70/81

KANGAROO SWEATSHIRT REF: SWRAKNG

Cordón de ajuste a tono. Bolsillo kangaroo.
1X1 canalé con lycra en puños y bajo.
290 g/m² aprox.
65% Poliéster / 35% Algodón



XS	52/68
S	54/69
M	56/70
L	58/71
XL	60/72
XXL	62/74
3XL*	64/76



Colores en talla 3XL*

WH	
AS	
GM	
N CHC	
BK	
SY	
OR	
RD	
BU	
PU	
SK	
RB	
DN	
NY	
KG	
N AP	
BG	

Colores en talla 3XL*

GM	
BK	
RD	
RB	
NY	
KG	

LADY KANGAROO SWEATSHIRT

REF: SWULKNG

Cordón de ajuste a tono.
Bolsillo canguro.
1X1 canalé con lycra en puños y bajo.
290 g/m² aprox.
65% Poliéster / 35% Algodón



S	48/68
M	50/70
L	52/72
XL	54/74
XXL	56/76

WH	
AS	
GM	
CHC	N
BK	
SY	
OR	
RD	
BU	
RP	
PK	
PU	
SK	
RB	
DN	
NY	
KG	
AP	N
BG	



HOODED SWEATSHIRT

REF: SWUAHOOD

Cordón de ajuste a tono. Cremallera entera cubierta. Bolsillo canguro. 1X1 canalé con lycra en puños y bajo.
290 g/m² aprox.
65% Poliéster / 35% Algodón



XS	52/67
S	54/69
M	56/70
L	58/71
XL	60/72
XXL	62/74

WH	
GM	
BK	
MU	
RD	
RB	
NY	
KG	
BG	
KH	



HALF ZIP SWEATSHIRT

REF: SWRAZIP

1X1 canalé con lycra en puños y bajo.
290 g/m² aprox.
65% Poliéster / 35% Algodón



S	54/66
M	57/69
L	60/72
XL	63/76
XXL	66/78

WH	
AS	
BK	
OR	
RD	
RB	
NY	
KH	



FULL ZIP SWEATSHIRT

REF: SWRAFUZIP

1X1 canalé con lycra en puños y bajo.
Cremallera entera cubierta.
Bolsillos laterales.
290 g/m² aprox.
65% Poliéster / 35% Algodón



XS	52/67
S	54/69
M	56/72
L	58/74
XL	60/76
XXL	62/78

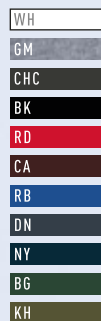

UNISEX 330 SWEATSHIRT

REF: SWRA330

Doble costura en cuello, puños y bajo.
1X1 canalé con lycra en cuello, puños y bajo.
330 g/m² aprox.
65% Poliéster / 35% Algodón



XS	51/63
S	54/66
M	57/69
L	60/72
XL	63/76
XXL	66/78
3XL	70/81

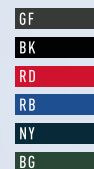

NEW

80%
Algodón
20%
Poliéster

SUDADERAS CVC

- PERFECTO RESULTADO PARA TRANSFER E IMPRESIÓN DIGITAL.
- EVITA LAS MARCAS DE LA PLANCHA SOBRE LA PRENDA.
- ALTA RESISTENCIA AL PILLING.

HOODED CVC SWEATSHIRT

REF: SWHOOD275

Cordón de ajuste a tono.
Cremallera entera cubierta.
Bolsillo canguro. 1X1 canalé
con lycra en puños y bajo.
275 g/m² aprox.
80% Algodón / 20% Poliéster



XS 52/67

S 54/69

M 56/70

L 58/71

XL 60/72

XXL 62/74

WH

GM

BK

RD

RB

NY



FULL ZIP CVC SWEATSHIRT

REF: SWFUZIP275

1X1 canalé con lycra en puños y bajo.
Cremallera entera cubierta.
Bolsillos laterales.
275 g/m² aprox.
80% Algodón / 20% Poliéster



XS 52/67

S 54/69

M 56/72

L 58/74

XL 60/76

XXL 62/78

WH

GM

BK

RD

RB

NY



KANGAROO CVC SWEATSHIRT

REF: SWKNG275

Cordón de ajuste a tono. Bolsillo kangaroo.
1x1 canalé con lycra en puños y bajo.
275 g/m² aprox.
80% Algodón / 20% Poliéster



XS	52/68
----	-------

S	54/69
---	-------

M	56/70
---	-------

L	58/71
---	-------

XL	60/72
----	-------

XXL	62/74
-----	-------

3XL	64/76
-----	-------



LADY KANGAROO CVC SWEATSHIRT

REF: SWULKNG275

Cordón de ajuste a tono. Bolsillo kangaroo.
1X1 canalé con lycra en puños y bajo.
275 g/m² aprox.
80% Algodón / 20% Poliéster



S	48/66
---	-------

M	50/68
---	-------

L	52/70
---	-------

XL	54/72
----	-------

XXL	56/74
-----	-------



CVC SWEATSHIRT

REF: SWCR275

Doble costura en cuello, puños y bajo.
Canalé con lycra en cuello, puños y bajo.
275 g/m² aprox.
80% Algodón / 20% Poliéster



XS	51/63
----	-------

S	54/66
---	-------

M	57/69
---	-------

L	60/72
---	-------

XL	63/76
----	-------

XXL	66/78
-----	-------

3XL	70/81
-----	-------



LADY CVC SWEATSHIRT

REF: SWRL275

Doble costura en cuello, puños y bajo.
Canalé con lycra en cuello, puños y bajo.
275 g/m² aprox.
80% Algodón / 20% Poliéster



S	48/65
---	-------

M	50/67
---	-------

L	52/69
---	-------

XL	54/71
----	-------

XXL	56/73
-----	-------



LADY SOFTSHELL JACKET

REF: SOFTJACKL

Chaqueta con cremallera entera.
Ligeramente entallada.
Bolsillos laterales con cremallera.
Tres capas con membranas
transpirables. Interior a tono con
tejido de forro polar con tancas.
300 g/m² aprox.
Exterior: 95% Poliéster
/ 5% Elastano
Interior: 100% Poliéster



1 25

WH

GF

BK

RD

NY

BG

SOFTSHELL

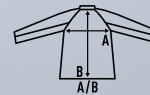

S 47/61

M 50/63

L 52/65

XL 55/67

SOFTSHELL JACKET

REF: SOFTJACK

Chaqueta con cremallera entera. Bolsillos laterales con cremallera. Tres capas con membranas transpirables. Interior a tono con tejido de forro polar con tancas. 300 g/m² aprox.
Exterior: 95% Poliéster / 5% Elastano
Interior: 100% Poliéster

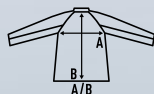
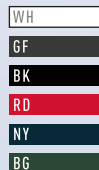

S	53/70
M	55/72
L	57/74
XL	59/76
XXL	61/78
3XL	63/80
4XL	65/82

SOFTSHELL VEST

REF: SOFTVEST

Chaleco con cremallera entera. Bolsillos laterales con cremallera. Tres capas con membranas transpirables. Interior a tono con tejido de forro polar con tancas. 300 g/m² aprox.
Exterior: 95% Poliéster / 5% Elastano
Interior: 100% Poliéster



S	53/70
M	55/72
L	57/74
XL	59/76
XXL	61/78

POLARES

MAN POLAR FLEECE

REF: FLRA300

Cremallera entera. Bolsillos laterales.
Acabado micropolar antipiling.
Cordón de ajuste con topes. Puños elásticos.
300 g/m² aprox.
100% Poliéster



XS	56/64
S	58/66
M	60/68
L	62/70
XL	64/73
XXL	66/75
3XL	68/80

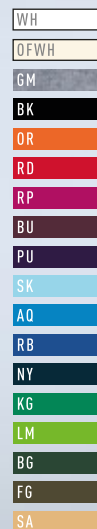
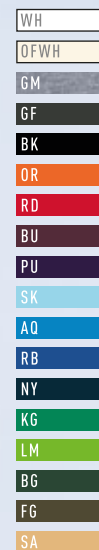

LADY POLAR FLEECE

REF: FLRL300

Cremallera entera.
Bolsillos laterales con cremallera.
Ligeramente entallado.
Acabado micropolar antipiling.
Cordón de ajuste con topes.
Puños elásticos.
300 g/m² aprox.
100% Poliéster



XS	45/59
S	47/61
M	50/63
L	52/65
XL	55/67
XXL	57/69



MAN MICRO FLEECE

REF: MICFLEMAN

Media cremallera.
Acabado micropolar antipiling.
Puños elásticos.
140 g/m² aprox.
100% Poliéster



XS 49/66

S 51/68

M 53/70

L 55/73

XL 57/76

XXL 59/78

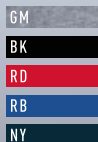

MAN 330 POLAR FLEECE

REF: FLRA330

Cremallera entera. Bolsillos laterales con cremallera.
Bolsillo en el pecho izquierdo con cremallera. Acabado micropolar antipiling.
Cordón de ajuste con topes.
Puños elásticos. Refuerzo en hombros y codos.
330 g/m² aprox.
100% Poliéster



XS 56/68

S 58/70

M 60/72

L 62/76

XL 64/78

XXL 66/80

3XL 68/83

4XL 70/87

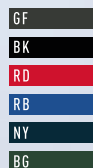

LADY MICRO FLEECE

REF: MICFLELADY

Media cremallera. Ligeramente entallado.
Acabado micropolar antipiling.
Puños elásticos.
140 g/m² aprox.
100% Poliéster



XS 46/61

S 48/63

M 51/65

L 53/67

XL 55/69

XXL 58/70

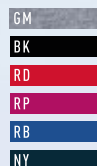

CASUAL & BUSINESS SHIRT

REF: SHAOXF / REF: SHAPOP

Camisa de manga larga.
Botones en el cuello.
Bolsillo en el lado izquierdo. Botones a tono.
Oxford - 60% Algodón / 40% Poliéster
Popelín - 65% Poliéster / 35% Algodón



OXFORD

WH
SK
SL
RB
PK

*SL: Silver
*Old Style

POPLIN

WH
GY
BK
SK
RB
NY

Talla cuello 38 39 42 43 46 48 50

	S	M	L	XL	XXL	3XL	4XL
	53/79	56/80	58/81	63/82	68/83	73/84	78/85

CAMISAS

LADY CASUAL & BUSINESS SHIRT

REF: SHLOXF / REF: SHLPOP

Camisa de manga larga.
Ligeramente entallada. Botones a tono.
Oxford - 60% Algodón / 40% Poliéster
Popelín - 65% Poliéster / 35% Algodón



OXFORD

WH
SK
SL
RB
PK

*SL: Silver
*Old Style

POPLIN

WH
GY
BK
SK
RB
NY

Talla cuello 34 36 37 38 39 41 42

	XS	S	M	L	XL	XXL	3XL
	46/63	49/65	52/67	54/68	58/69	62/70	66/71

CASUAL & BUSINESS SS SHIRT

REF: SHAOXFSS / REF: SHAPOPSS

Camisa de manga corta.
Botones en el cuello.
Bolsillo en el lado izquierdo. Botones a tono.
Oxford - 60% Algodón / 40% Poliéster
Popelín - 65% Poliéster / 35% Algodón



OXFORD



*SL: Silver

POPLIN



Talla cuello 38 39 42 43 46 48 50



S	M	L	XL	XXL	3XL	4XL
53/79	56/80	58/81	63/82	68/83	73/84	78/85

LADY CASUAL & BUSINESS SS SHIRT

REF: SHLOXFSS / REF: SHLPOPSS

TCamisa de manga corta.
Ligeramente entallada. Botones a tono.
Oxford - 60% Algodón / 40% Poliéster
Popelín - 65% Poliéster / 35% Algodón



OXFORD



*SL: Silver

POPLIN



Talla cuello 34 36 37 38 39 41 42



XS	S	M	L	XL	XXL	3XL
46/63	49/65	52/67	54/68	58/69	62/70	66/71

CASUAL & BUSINESS MILAN

REF: SHAMILAN

Camisa con tejido fil a fil (tejido que alterna dos colores de hilo). Cuello sin botones. Sin bolsillo. Fácil de planchar.
65% Poliéster / 35% Algodón yarn dyed



SK



Talla cuello 37 38 39 42 43 46 48

	XS	S	M	L	XL	XXL	3XL
	51/79	53/79	56/80	58/81	63/82	68/83	73/84

CASUAL & BUSINESS MONACO

REF: SHAMONACO

Camisa con tejido efecto vaquero. Cuello sin botones. Sin bolsillo. Fácil de planchar.
65% Poliéster / 35% Algodón yarn dyed



DN



Talla cuello 37 38 39 42 43 46 48

	XS	S	M	L	XL	XXL	3XL
	51/79	53/79	56/80	58/81	63/82	68/83	73/84

CASUAL & BUSINESS BERLIN

REF: SHABERLIN

Camisa de rayas. Cuello sin botones. Sin bolsillo. Fácil de planchar.
65% Poliéster / 35% Algodón yarn dyed



SK



Talla cuello 37 38 39 42 43 46 48

	XS	S	M	L	XL	XXL	3XL
	51/79	53/79	56/80	58/81	63/82	68/83	73/84

CASUAL & BUSINESS LONDON

REF: SHALONDON

Camisa de cuadritos. Cuello sin botones. Sin bolsillo. Fácil de planchar.
65% Poliéster / 35% Algodón yarn dyed



SK



Talla cuello 37 38 39 42 43 46 48

	XS	S	M	L	XL	XXL	3XL
	51/79	53/79	56/80	58/81	63/82	68/83	73/84

